EDUCATION AUSTRIA

Образование в Австрии

WIRTSCHAFTS UNIVERSITÄT WIEN VIENNA UNIVERSITY OF ECONOMICS AND BUSINESS

Венский Экономический Университет

Wirtschaftsuniversität Wien

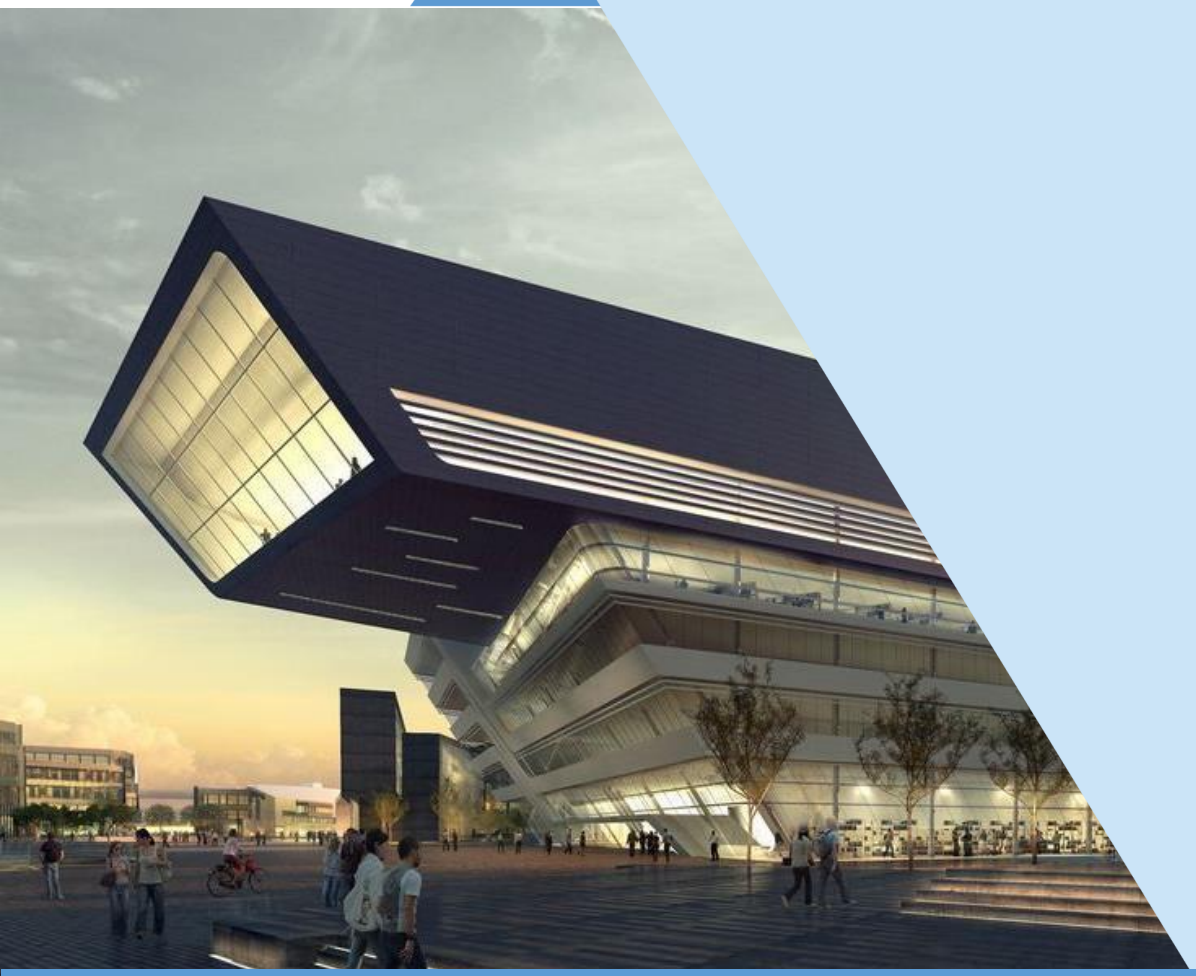

Венский Экономический Университет

Wirtschaftsuniversität Wien

“Вуз сегодня”

Венский Экономический Университет (также WU) был основан в 1898 году для обеспечения профессиональной подготовки будущих предпринимателей как способ стимулирования экономики Австро-Венгерской Империи. На сегодняшний день он входит в топ-50 лучших экономических вузов Европы и состоит из оснащенных новейшей техникой 7 корпусов, общей площадью более 100 000 кв. метров.

ВЭУ имеет 3 международные аккредитации: **«EQUIS»**, **«AACSB»** и **«AMBA»**. Менее 1% университетов во всем мире имеют сразу 3 подобные аккредитации. С 2018 года в WU впервые введена англоязычная специальность на бакалавриате.

Официальный сайт: https://www.wu.ac.at

Важное о вузе

Язык обучения:

- ✓ бакалавриат – немецкий (можно выучить при вузе), английский
- ✓ магистратура - немецкий, английский, двуязычные программы

Стоимость обучения:

- ✓ 747 евро в семестр для не граждан ЕС (1500 евро в год)
- ✓ 20 евро/семестр для граждан ЕС

Наличие подготовительного отделения (ПО):

- ✓ отличная возможность поступить сразу после школы, пройдя полезное ПО при вузе
  - курсы немецкого до уровня С1
  - курсы по 2-3 школьным предметам (перезачет академической разницы)

Факультеты

Бакалавриат: бизнес-администрирование и международное бизнес-администрирование, экономическая информатика, народное хозяйство и социоэкономия, экономическое право, Business and Economics (англ).

Магистратура: 15 различных специальностей, например международный менеджмент, маркетинг, финансы, информационные система и др.

Сроки подачи документов

Бакалавриат и магистратура без вступ. экзамена:

- ✓ до 5 сентября на зимний семестр (с октября)
- ✓ до 5 февраля на летний семестр (с марта)

По сути, подача документов длится круглый год! Тем не менее, советуем вам как можно раньше подать заявку, так как ее рассмотрение занимает около 3-4 месяцев*

*сроки могут меняться ежегодно, для уточнения актуальных сроков обращайтесь к сотрудникам Education Austria

Список нужных документов

- ✓ аттестат и приложение к нему (на бакалавриат)

Оценки в аттестате и итоговые экзамены (ЕГЭ,ЗНО,ЕНТ) не важны для вузов Австрии!

- ✓ справка абитуриента (совет – сдавать профильные предметы)
- ✓ **можно подавать заявление без** диплома и приложение к нему (на магистратуру)
  - ✓ вместо них предъявляется справка/выписка за пройденное обучение
  - ✓ диплом можно дослать после их фактического получения
- ✓ сертификат по немецкому
  - ✓ A2 для обучения на ПО
    - начальный уровень
    - достигается за 3-4 месяца интенсивного изучения
  - ✓ C1 для обучения в университете
- ✓ сертификат по английскому
  - ✓ B2 – на бакалавриат Business and Economics
  - ✓ C1 – на англоязычную магистратуру
- ✓ GMAT или GRE Test (иногда на магистратуру)
- ✓ заграничный паспорт и фото

У вас остались вопросы по поступлению в данный вуз?

Закажите у нас бесплатную консультацию и не забудьте уточнить актуальную информацию о скидках! :)

EDUCATION AUSTRIA
Образование в Австрии

С уважением к вам и любовью к Австрии,

Команда Education Austria

Официальный сайт: www.educationaustria.ru

E-mail: info@educationaustria.ru

Наш ютуб-канал об учебе в Австрии: https://www.youtube.com/c/EducationAustria

Телефоны / Tel: 8 800 100 37 36 - бесплатный звонок по РФ, +38 044 334 3867 - для звонков из Украины

+7 727 357 36 33 - для звонков из Казахстана, +43 676 354 66 56 - для звонков из Австрии

Центральный офис: Австрия, г. Вена, ул. Hofgasse 7/1, 1050